

**LEVANTAMIENTO PLANIMÉTRICO DEL TERRENO DE POSESIÓN DE:  
SEGUNDO ALBERTO ROMERO MACAS y DIANA MARISOL ARMIJOS ASTUDILLO**

**OBSERVACIÓN:**  
\* La linderación del terreno fue tomada "in situ", por información exclusiva de los poseionarios del bien inmueble. El lote de terreno se halla en zona urbana semiconsolidada.

**VÁLIDO PARA ADJUDICACIÓN DE PREDIO**

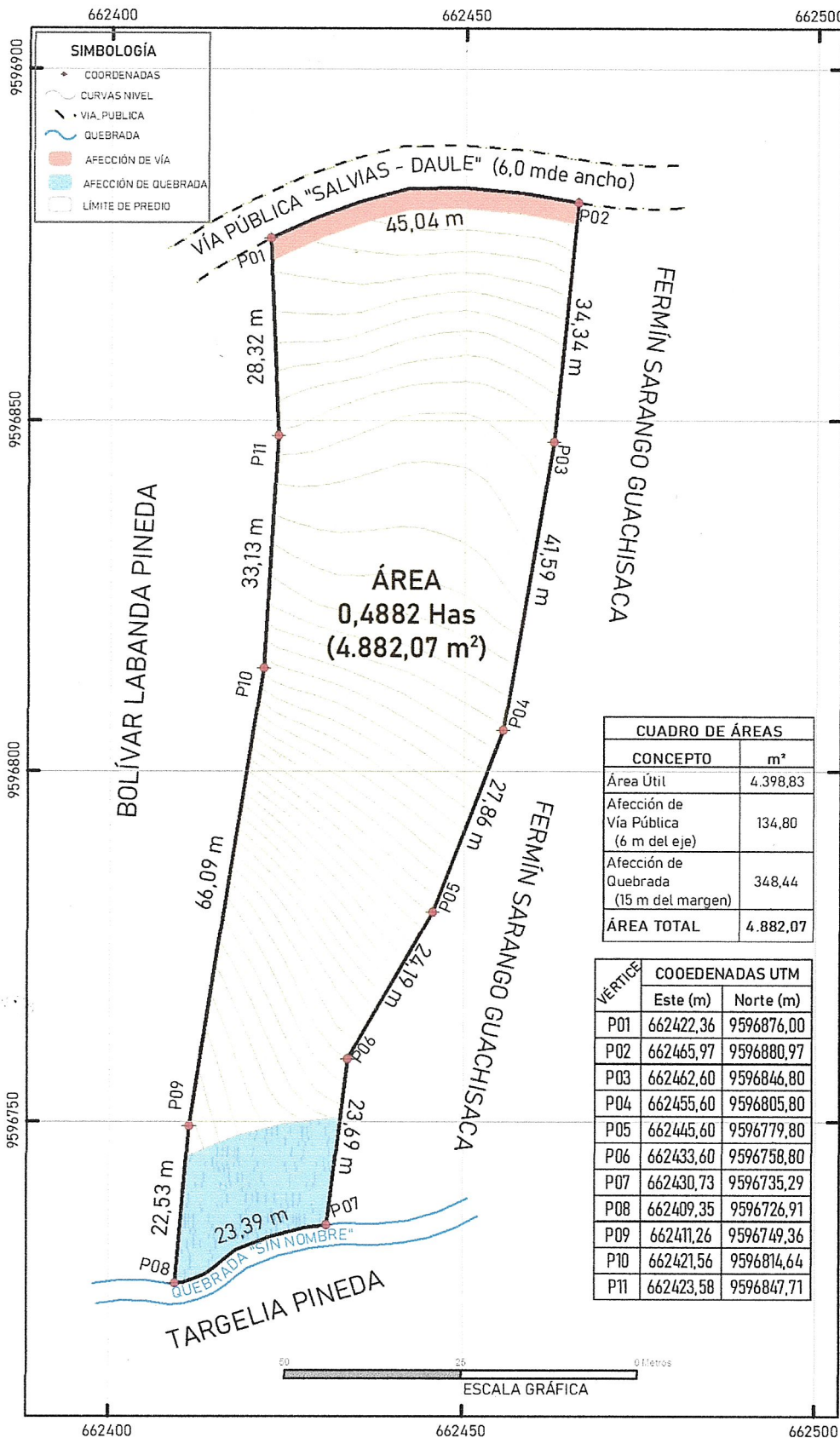

**GOBIERNO AUTÓNOMO DESCENTRALIZADO  
MUNICIPAL DE ZARUMA**

**POSESIONARIO/A:**  
*[Firma]*  
SEGUNDO ALBERTO ROMERO MACAS C.C.0703086678  
DIANA MARISOL ARMIJOS ASTUDILLO C.C.0703739144

**RESPONSABILIDAD TÉCNICA:**  
*[Firma]*  
ING. CRISTIAN JORGE ROMAN PRADO  
REG. SENESCYT 1008 - 04 - 486350

**UNIDAD DE ORDENAMIENTO TERRITORIAL:**  
*[Firma]*  
TÉCNICO DE ORDEN TERRITORIAL Y GESTIÓN DE RIESGOS

**DIRECCIÓN DE GESTIÓN DE SERVICIOS PÚBLICOS:**  
*[Firma]*  
TÉCNICO DE GESTIÓN DE SERVICIOS PÚBLICOS

**UBICACIÓN POLÍTICA ADMINISTRATIVA**

PROVINCIA: EL ORO  
CANTÓN: ZARUMA  
PARROQUIA: SALVIAS  
BARRIO/SECTOR: PALMAS  
CLAVE CATASTRAL: .....

FECHA: AGOSTO/2025  
ESCALA: 1:900

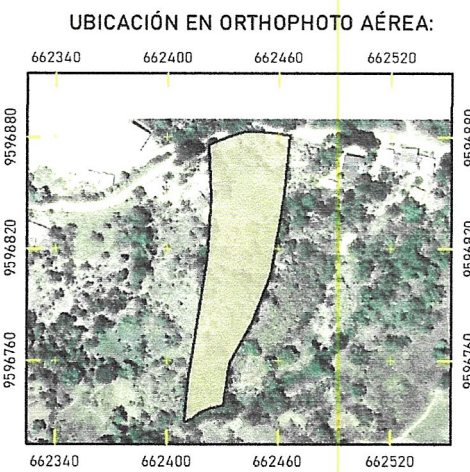
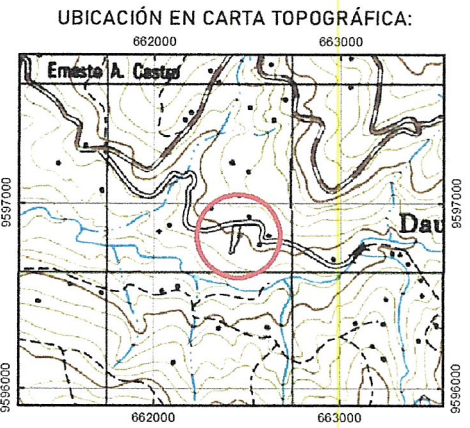

**LINDERACIÓN Y MEDIDAS ACTUALES:**

| ORIENTACIÓN                                      | COLINDANES   | LONG. TOTAL |
|--|--|-------------|
| NORTE:   | Vía Pública "Salvias - Daule", de P01-P02, con 45,04 m.                                | 45,04 m     |
| SUR:   | Quebrada "Sin Nombre", separando terrenos de Targelia Pineda, de P07-P08, con 23,39 m. | 23,39 m     |
| ESTE:  | Fermin Sarango Guachisaca, de P02-P07(34,34+41,59+27,86+24,19+23,69), con 151,67 m.    | 151,67 m    |
| OESTE:   | Bolívar Labanda Pineda, de P08-P01(22,53+66,09+33,13+28,32), con 150,07 m.             | 150,07 m    |
| <b>ÁREA: 0,4882 Has (4.882,07 m<sup>2</sup>)</b> |  |             |